

# Ekonomické aspekty hospodaření u Vojenských lesů a statků. s. p.



INVESTICE DO ROZVOJE VZDĚLÁVÁNÍ



Lesnická  
a dřevařská  
fakulta

Ekonomické aspekty hospodaření  
VLS ČR, s.p.

Připravil: Ing. Jiří Korhon



Mendelova  
univerzita  
v Brně



evropský  
sociální  
fond v ČR



MINISTERSTVO ŠKOLSTVÍ,  
MLÁDEŽE A TĚLOVÝCHOVY



OP Vzdělávání  
pro konkurenceschopnost

INVESTICE DO ROZVOJE VZDĚLÁVÁNÍ

# Ekonomické aspekty hospodaření

- Základní údaje o podniku
- Organizační schéma
- Lesní výroba, ochrana lesa
- Ostatní činnosti (zemědělství, ostraha a služby, ochrana přírody a krajiny)
- Obchodní činnost
- Ekonomika

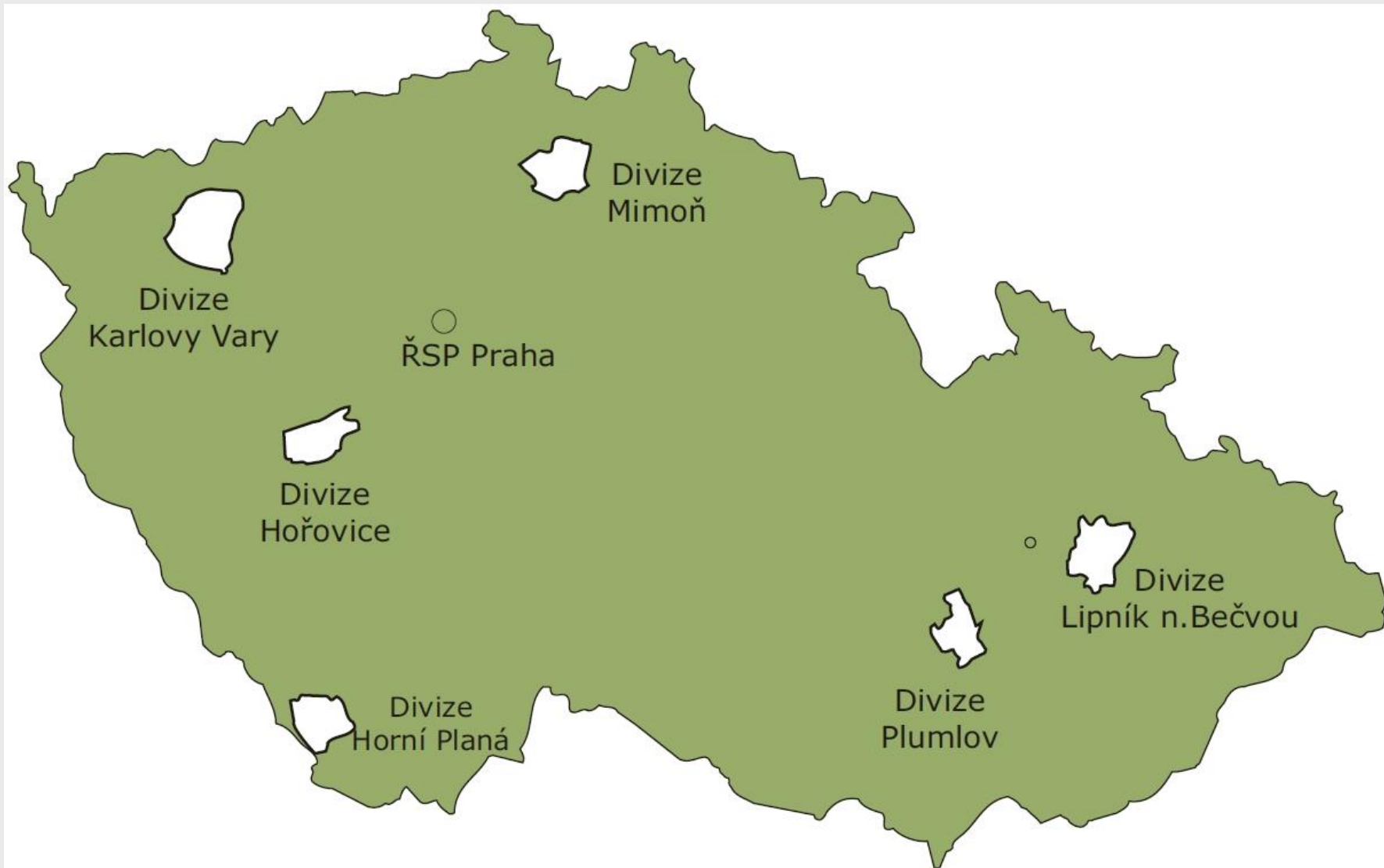

# ORGANIZAČNÍ STRUKTURA STÁTNIHO PODNIKU VOJENSKÉ LESY A STATKY ČR, S. P.

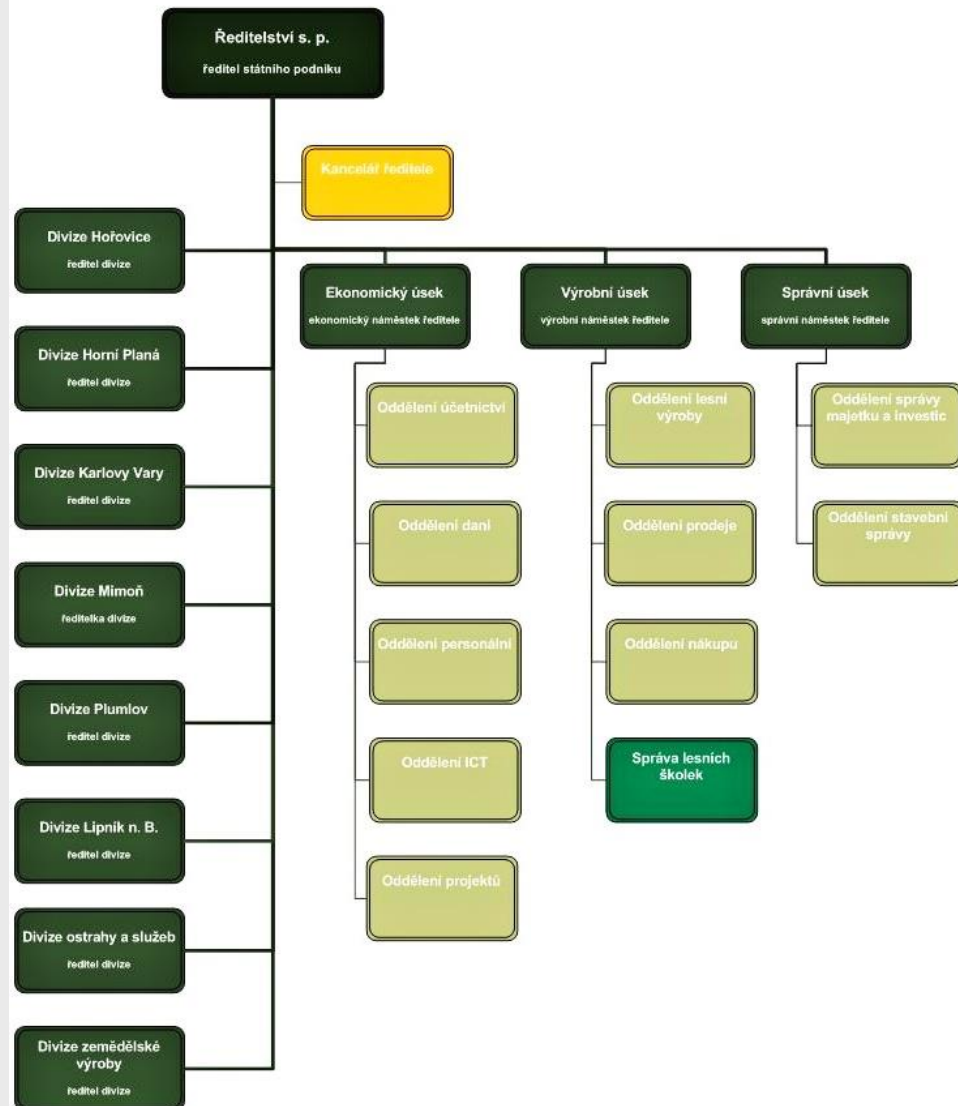

# Hospodaření v podmínkách divize Plumlov

- Historie a vznik organizační jednotky
- Organizační struktura
- Přírodní podmínky
- Lesnictví, myslivost, zemědělství, vodní hospodářství, rybářství, ochrana životního prostředí
- Nákupy a zakázky

- Ekonomika
- Vývoj zaměstnanosti
- IMS a certifikáty
- Spolupráce s AČR
- Lesní pedagogika

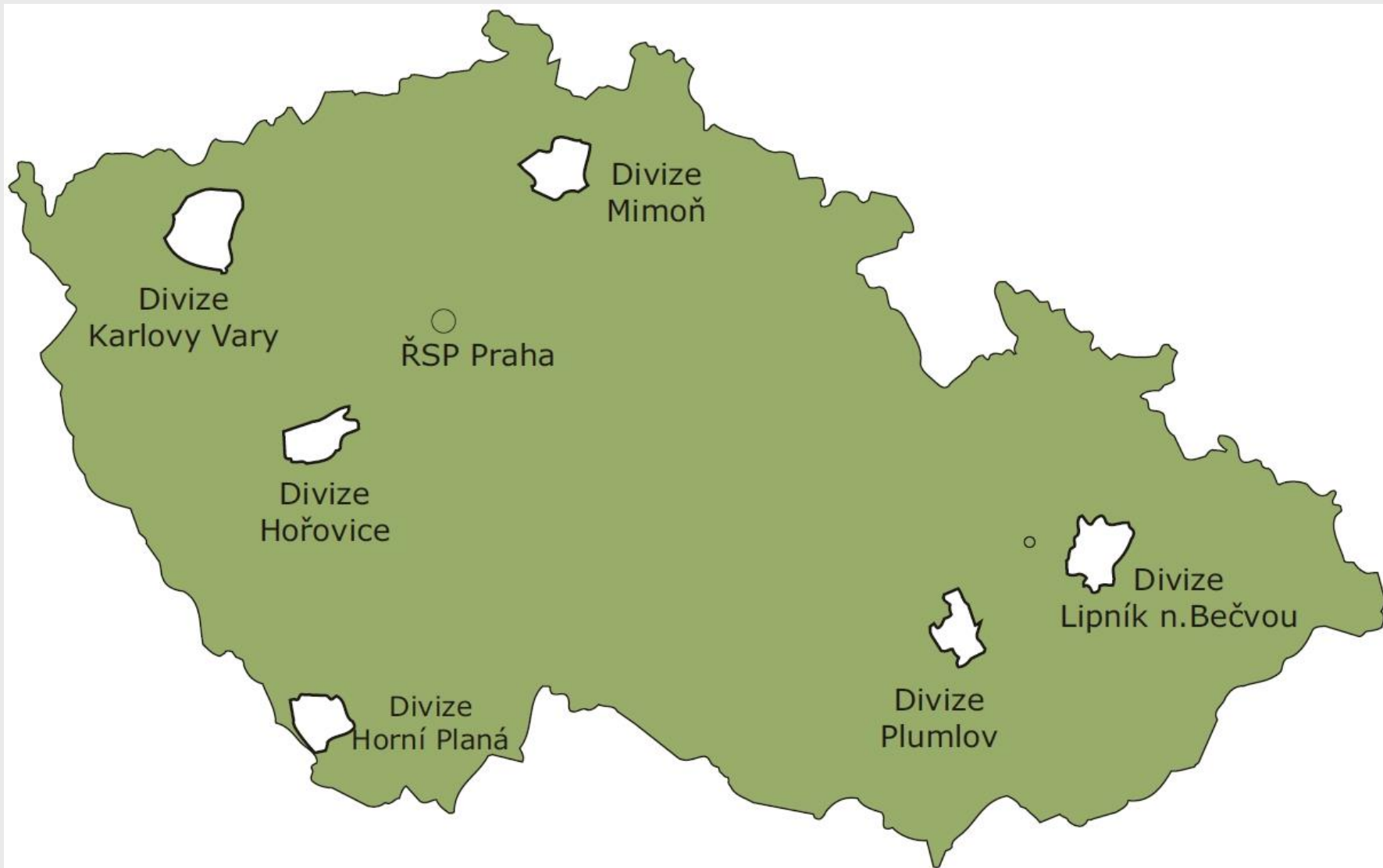



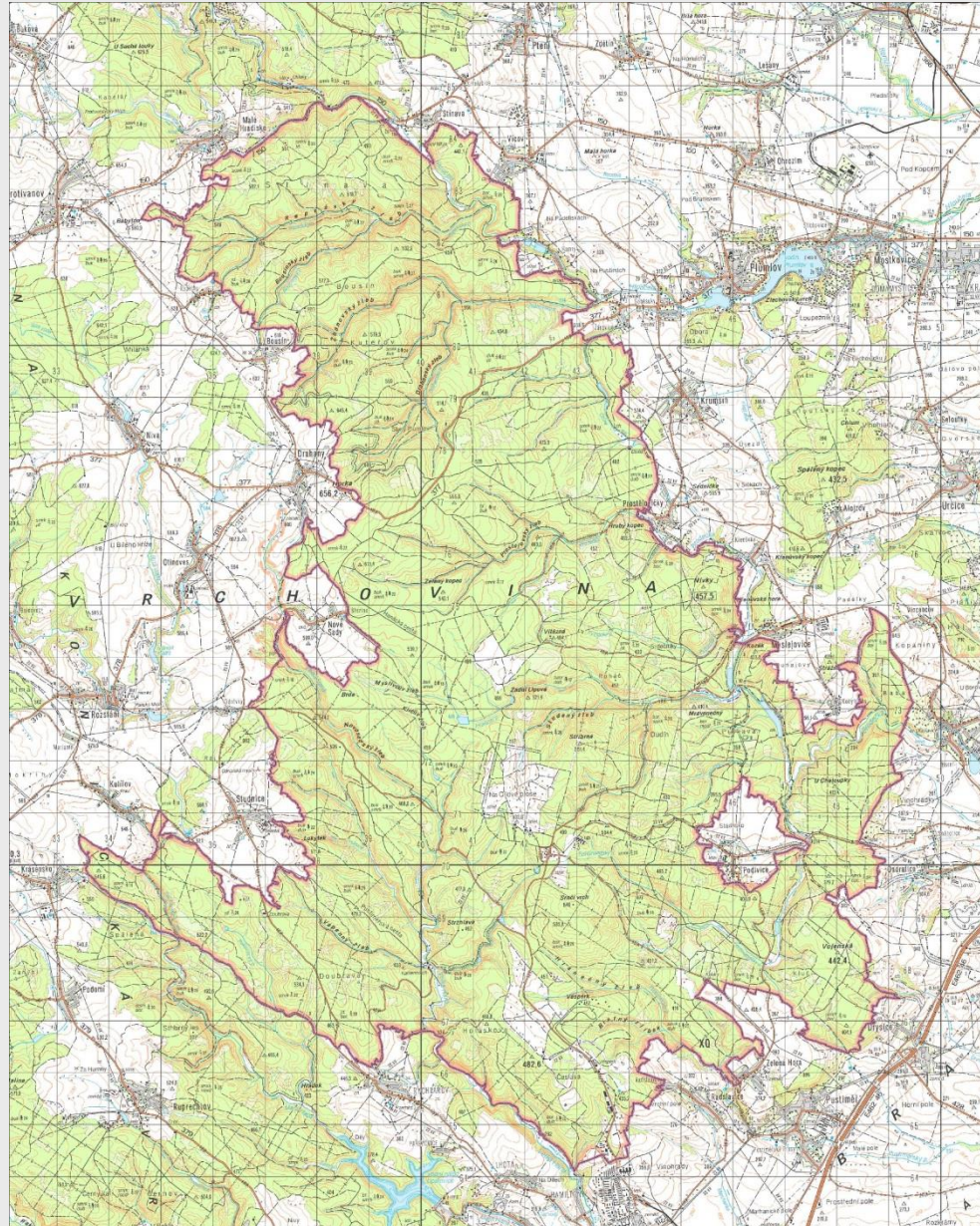

## ORGANIZAČNÍ STRUKTURA DIVIZE PLUMLOV

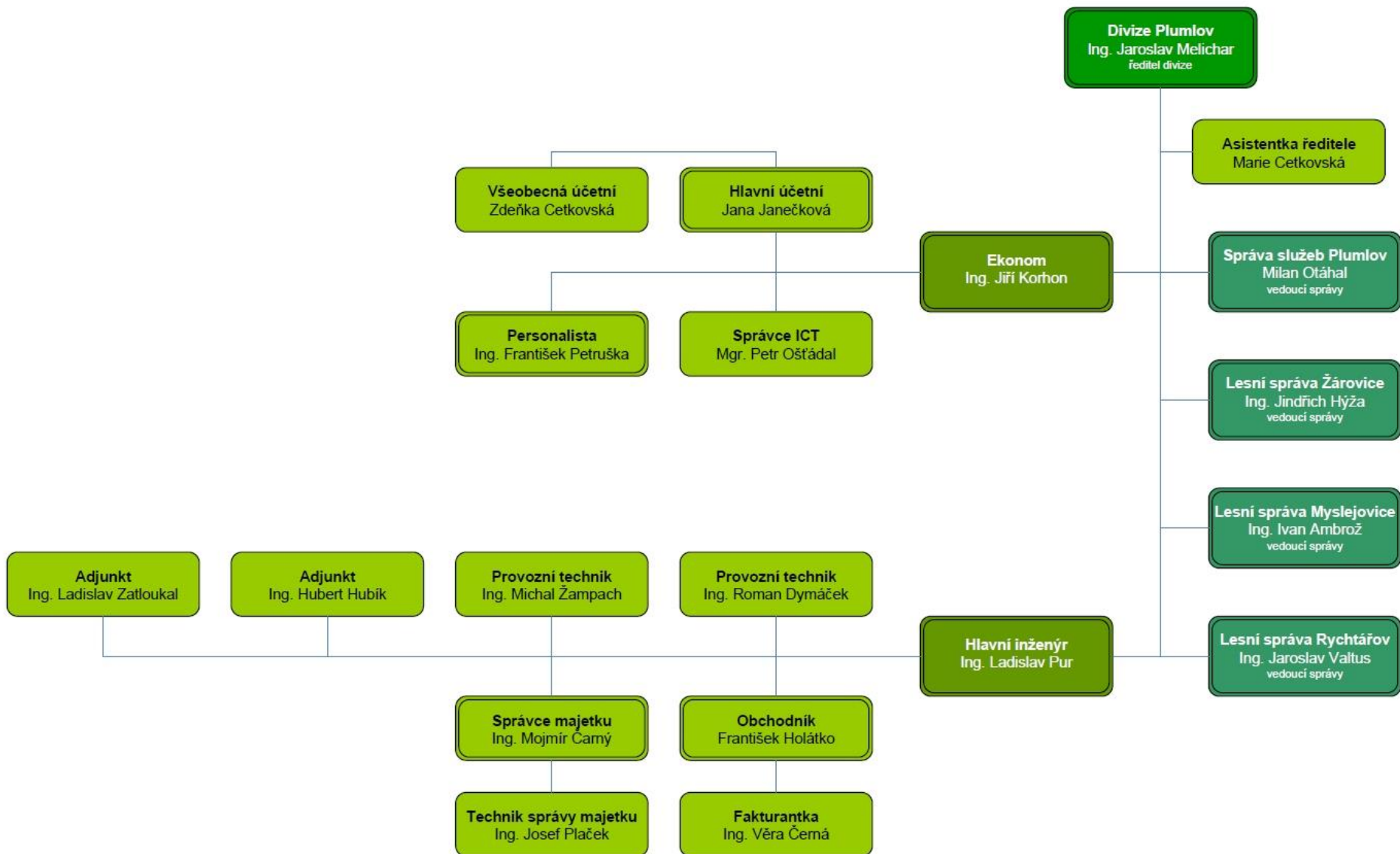

## ORGANIZAČNÍ STRUKTURA DIVIZE PLUMLOV

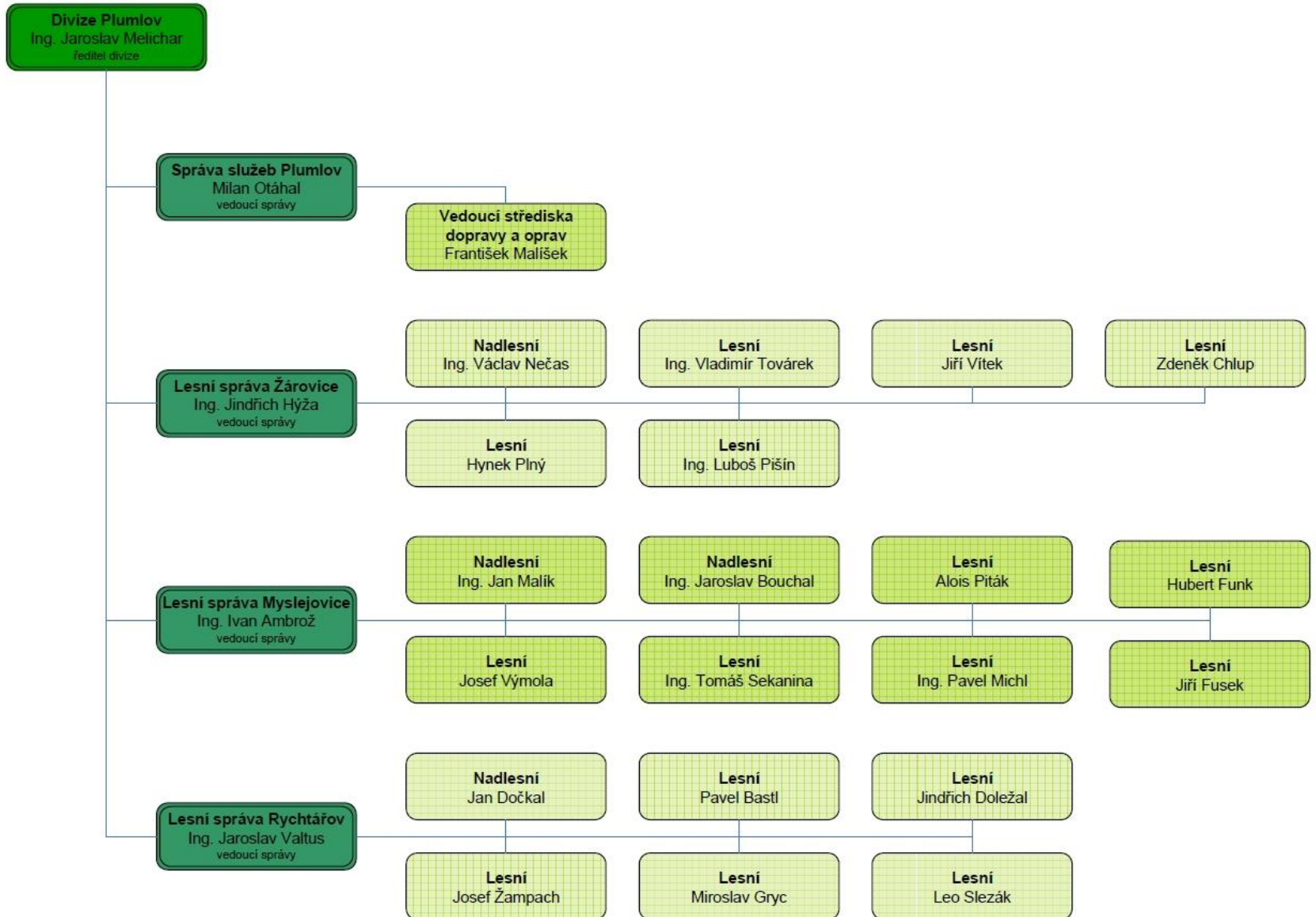

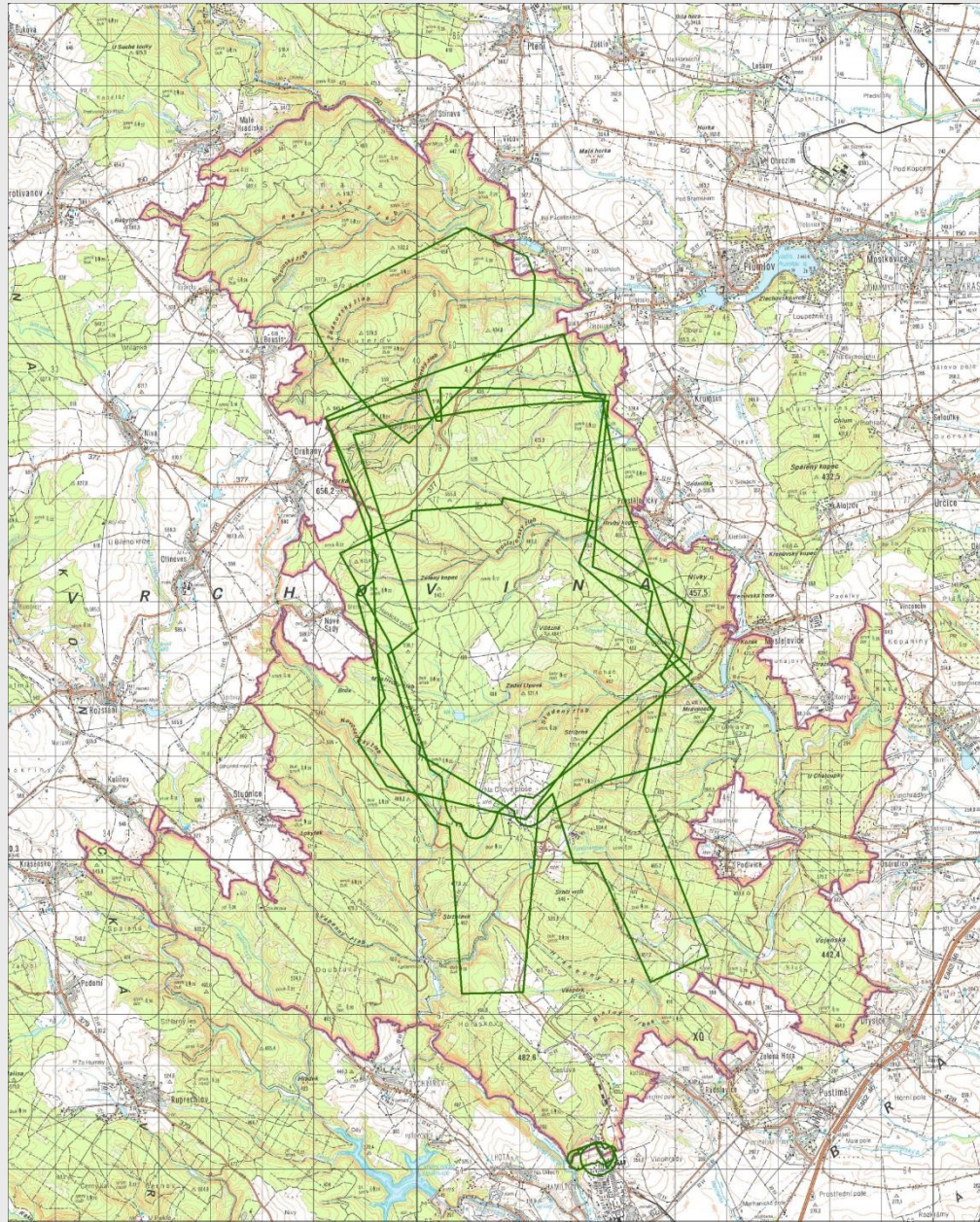

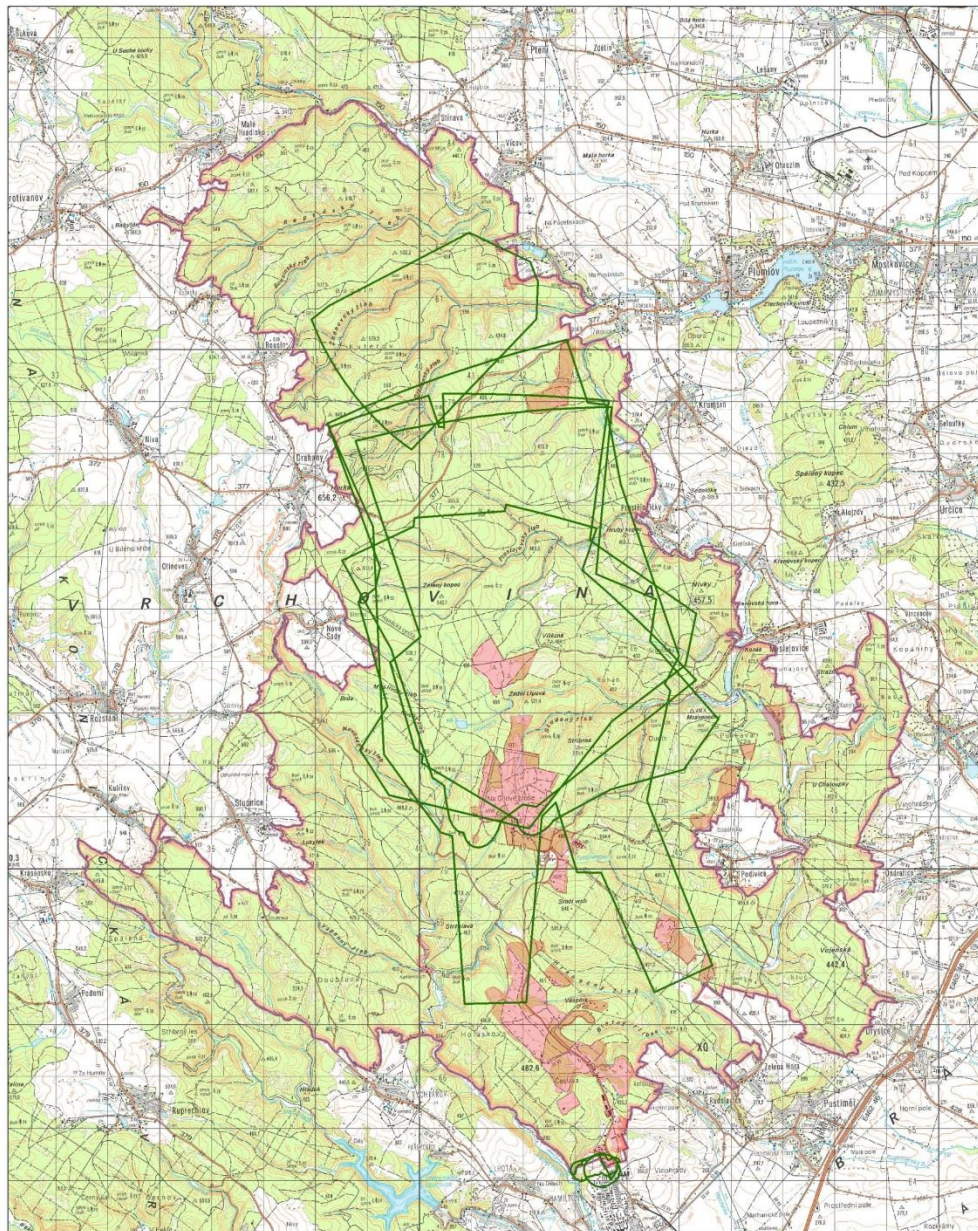



## Újezdní úřad vojenského újezdu Březina

Víta Nejedlého 692, 682 01 Vyškov  
telefon: 973 451 841-6, fax: 973 451 840

[prednosta@vojujezd-brezina.cz](mailto:prednosta@vojujezd-brezina.cz), [tajemnik@vojujezd-brezina.cz](mailto:tajemnik@vojujezd-brezina.cz), <http://www.vojujezd-brezina.cz>



### Ohrožené prostory v měsíci DUBEN 2013

Oznamujeme Vám, že v měsíci duben 2013 budou střelbou ohroženy tyto prostory vojenského újezdu Březina

DEN	OKRUH	OD - DO	DEN	OKRUH	OD - DO		
2.4.2013	Hanácká louka	08,00 - 15,30	16.4.2013	čtyři	09,00 - 22,00		
	Pulkava	08,00 - 15,30		čtyři b	09,00 - 21,00		
	pět	08,00 - 17,00		tři	09,00 - 16,00		
3.4.2013	Hanácká louka	08,00 - 15,30	17.4.2013	čtyři	09,00 - 14,00		
	Pulkava	08,00 - 15,30		čtyři a	09,00 - 17,10		
	pět	08,00 - 17,00		pět	08,00 - 17,00		
4.4.2013	Hanácká louka	08,00 - 15,30	18.4.2013	čtyři	09,00 - 20,00		
	pět	13,00 - 22,00		čtyři b	09,00 - 16,00		
				pět	08,00 - 17,00		
5.4.2013	Hanácká louka	08,00 - 12,50	19.4.2013	čtyři	09,00 - 12,50		
	pět	13,00 - 22,00		pět	08,00 - 17,00		
8.4.2013	čtyři	09,00 - 16,00	22.4.2013	čtyři b	09,00 - 16,00		
	čtyři b	09,00 - 22,00		tři	09,00 - 16,00		
	pět	08,00 - 22,00		pět	08,00 - 22,00		
9.4.2013	čtyři	09,00 - 12,00	23.4.2013	čtyři	09,00 - 15,30		
	čtyři b	09,00 - 14,00					
	tři	09,00 - 15,00					
	pět	08,00 - 17,00					
10.4.2013	čtyři	09,00 - 16,30	24.4.2013	čtyři	09,00 - 13,00		
	tři	09,00 - 15,00					
	čtyři b	09,00 - 15,30					
	pět	08,00 - 17,00					
11.4.2013	čtyři	09,00 - 15,30	25.4.2013	tři	09,00 - 22,00		
	čtyři a	09,00 - 22,00					
	tři	09,00 - 15,00					
	Svatá Anna	09,40 - 12,50					
12.4.2013	pět	08,00 - 22,00	26.4.2013	čtyři	09,00 - 13,00		
	čtyři	09,00 - 13,00					
	pět	08,00 - 17,00					
15.4.2013	čtyři	09,00 - 16,00	29.4.2013	čtyři	09,00 - 12,50		
	čtyři b	09,00 - 16,00					
	pět	08,00 - 22,00					
			30.4.2013	čtyři	09,00 - 16,00		
						čtyři b	09,00 - 12,50
						tři	09,00 - 16,00
				pět	08,00 - 17,00		

**Poznámka:** V průběhu měsíce může dojít ke změnám plánu střelb. Tyto jsou dány na vědomí jen zainteresovaným subjektům, které uvědomí své podřízené.

**Ve dnech 9.4., 10.4., 11.4., 16.4., 22.4., 25.4. a 30.4.2013 bude uzavřena komunikace II. třídy 377 v úseku Drahaný-Zárovice v době uzavření okruhu tři.**

**Průjezdnost je umožněna takto:**

- do 08.00 h
- od 13:00 h do 13:40 h
- od 15:00 h do 15:40 h
- od 17:00 h do 17:40 h

**Výcvik na TP Kamenná chaloupka probíhá ve dnech 3.4.-5.4., 16.4.-18.4. a 22.4.-26.4.2013**

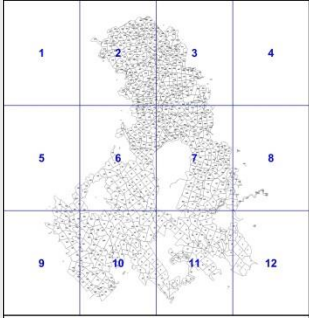

LHC DIVISE PLUKOV

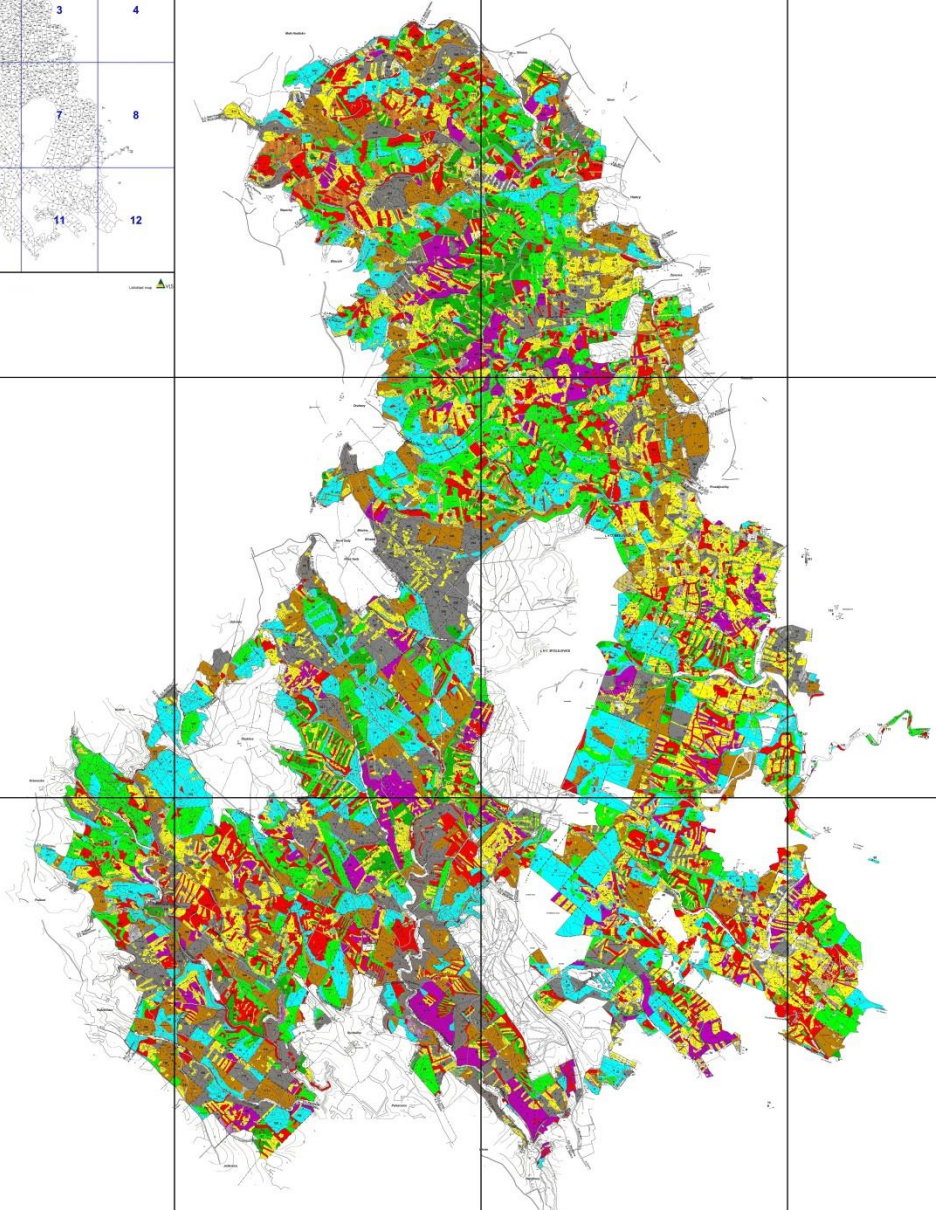

## 1. Hospodářský výsledek

### 1.1. Výkaz zisku a ztráty v tis.Kč

označení	název	plán	účetní období		
			sledované	minulé	
I.	Tržby za prodej zboží		0	8	0
A.	Náklady vynaložené na prodané zboží		0	0	0
+	Obchodní marže		0	8	0
II.	Výkony	153 168	171 300	163 150	
II. 1.	Tržby za prodej vlastních výrobků a služeb	153 168	168 868	158 424	
II. 2.	Změna stavu zásob vlastní činnosti		0	-545	594
II. 3.	Aktivace		0	0	0
B.	Výkonová spotřeba	58 962	69 603	59 099	
B.1.	Spotřeba materiálu a energie	16 728	19 578	17 253	
B.2.	Služby	42 234	50 025	41 846	
+	Přidaná hodnota	94 206	101 705	104 051	
C.	Osobní náklady	57 450	63 260	60 749	
C.1.	Mzdové náklady	40 300	44 332	42 104	
C.2.	Odměny členům orgánů společnosti a družstva		0	0	0
C.3.	Náklady na sociální zabezpečení a zdrav.pojištění	13 265	15 188	14 721	
C.4.	Sociální náklady	3 885	3 740	3 924	
D.	Daně a poplatky	1 045	1 124	1 011	
E.	Odpisy dlouhodobého nehmotného a hmotného majetku	14 394	12 718	11 684	
III.	Tržby z prodeje dlouhodobého majetku a materiálu	4 145	5 630	4 706	
III.1.	Tržby z prodeje dlouhodobého majetku	4 095	5 630	4 673	
III.2.	Tržby z prodeje materiálu	50	0	33	
F.	Zůstatková cena prodaného dl.majetku a materiálu	580	582	899	
F.1.	Zůstatková cena prodaného dlouhodobého majetku	580	582	884	
F.2.	Prodaný materiál	0	0	15	
G.	Změna stavu rezerv,opravných položek,nák.pr.období		0	-634	406
IV.	Ostatní provozní výnosy	1 182	1 044	1 587	
H.	Ostatní provozní náklady	6 034	10 706	6 516	
V.	Převod provozních výnosů		0	0	0
I.	Převod provozních nákladů		0	0	0
*	Provozní výsledek hospodaření	20 030	20 623	29 079	



VI.		Tržby z prodeje cenných papírů a podílů	0	0	0
	J.	Prodané cenné papíry a podíly	0	0	0
VII.		Výnosy z dlouhodobého finančního majetku	0	0	0
VII.1.		Výnosů podílů v ovlad.osob.,účet.jed.podst.vlivem	0	0	0
VII.2.		Výnosy z ost.dlouhodobých cenných papírů a podílů	0	0	0
VII.3.		Výnosy z ostatního dlouhodobého finančního majetku	0	0	0
VIII.		Výnosy z krátkodobého finančního majetku	0	0	0
	K.	Náklady z finančního majetku	0	0	0
IX.		Výnosy z přecenění cenných papírů a derivátů	0	0	0
	L.	Náklady z přecenění cenných papírů a derivátů	0	0	0
	M.	Zmena stavu rezerv a opr.pol. ve finanční oblasti	0	0	0
X.		Výnosové úroky	5	5	5
	N.	Nákladové úroky	0	0	0
XI.		Ostatní finanční výnosy	30	32	31
	O.	Ostatní finanční náklady	65	88	59
XII.		Převod finančních výnosů	0	0	0
	P.	Převod finančních nákladů	0	0	0
*		Finanční výsledek hospodaření	-30	-51	-23
	Q.	Daň z příjmů za běžnou činnost	0	0	0
	Q.1.	- splatná	0	0	0
	Q.2.	- odložená	0	0	0
**		Výsledek hospodaření za běžnou činnost	20 000	20 572	29 056
XIII.		Mimořádné výnosy	0	0	0
	R.	Mimořádné náklady	0	0	0
	S.	Daň z příjmů z mimořádné činnosti	0	0	0
	S.1.	- splatná	0	0	0
	S.2.	- odložená	0	0	0
*		Mimořádný výsledek hospodaření	0	0	0
	T.	Převod podílu na výsledku hosp.společníkům (+/-)	0	0	0
***		Výsledek hospodaření za účetní období(+/-)	20 000	20 572	31 185
****		Výsledek hospodaření před zdaněním	20 000	20 572	29 056

## 1.2. Rozvaha v tis.Kč

označení	název	brutto	korekce	netto	netto	stav	stav
		běžné účetní období			minulé ÚO	běžné ÚO	minulé ÚO
	AKTIVA CELKEM	1 126 901	-234 132	892 769	872 754		
A.	Pohledávky za upsaný vlastní kapitál	0	0	0	0		
B.	Dlouhodobý majetek	1 028 216	-233 922	794 294	791 987		
B.I.	Dlouhodobý nehmotný majetek	5 641	-1 976	3 665	4 180		
B.I.	1. Zřizovací výdaje	0	0	0	0		
	2. Nehmotné výsledky výzkumu a vývoje	0	0	0	0		
	3. Software	490	-490	0	0		
	4. Ocenitelná práva	0	0	0	0		
	5. Goodwill	0	0	0	0		
	6. Jiný dlouhodobý nehmotný majetek	5 151	-1 486	3 665	4 180		
	7. Nedokončený dlouhodobý nehmotný majetek	0	0	0	0		
	8. Poskytnuté zálohy na dlouhodobý nehmotný majetek	0	0	0	0		
B.II.	Dlouhodobý hmotný majetek	1 022 575	-231 946	790 629	787 807		
B.II.	1. Pozemky	669 173	0	669 173	670 650		
	2. Stavby	272 340	-177 767	94 573	96 324		
	3. Samostatné movité věci a soubory movitých věcí	76 119	-54 179	21 940	15 540		
	4. Pěstitelské celky trvalých porostů	0	0	0	0		
	5. Dospělá zvířata a jejich skupiny	0	0	0	0		
	6. Jiný dlouhodobý hmotný majetek	0	0	0	0		
	7. Nedokončený dlouhodobý hmotný majetek	4 943	0	4 943	5 293		
	8. Poskytnuté zálohy na dlouhodobý hmotný majetek	0	0	0	0		
	9. Oceňovací rozdíl k nabytému majetku	0	0	0	0		
B.III.	Dlouhodobý finanční majetek	0	0	0	0		
B.III.	1. Podíly v ovládaných a řízených osobách	0	0	0	0		
	2. Podíly v účetních jednotkách pod podstatným vlivem	0	0	0	0		
	3. Ostatní dlouhodobé cenné papíry a podíly	0	0	0	0		
	4. Půjčky a úvěry-ovládající/řídící osoba, podst.vliv	0	0	0	0		
	5. Jiný dlouhodobý finanční majetek	0	0	0	0		
	6. Pořizovaný dlouhodobý finanční majetek	0	0	0	0		
	7. Poskytnuté zálohy na dlouhodobý finanční majetek	0	0	0	0		

C.		Oběžná aktiva	98 572	-210	98 362	80 721
C.I.		Zásoby	3 394	0	3 394	3 927
C.I.	1.	Materiál	1 619	0	1 619	1 607
	2.	Nedokončená výroba a polotovary	1 775	0	1 775	2 320
	3.	Výrobky	0	0	0	0
	4.	Mladá a ostatní zvířata a jejich skupiny	0	0	0	0
	5.	Zboží	0	0	0	0
	6.	Poskytnuté zálohy na zásoby	0	0	0	0
C.II.		Dlouhodobé pohledávky	0	0	0	0
C.II.	1.	Pohledávky z obchodních vztahů	0	0	0	0
	2.	Pohledávky - ovládající a řídicí osoba	0	0	0	0
	3.	Pohledávky - podstatný vliv	0	0	0	0
	4.	Pohledávky za společníky, členy družstva a sdružení	0	0	0	0
	5.	Dlouhodobé poskytnuté zálohy	0	0	0	0
	6.	Dohadné účty aktivní	0	0	0	0
	7.	Jiné pohledávky	0	0	0	0
	8.	Odložená daňová pohledávka	0	0	0	0
C.III.		Krátkodobé pohledávky	91 828	-210	91 618	73 517
C.III.	1.	Pohledávky z obchodních vztahů	13 434	-210	13 224	15 037
	2.	Pohledávky - ovládající a řídicí osoba	0	0	0	0
	3.	Pohledávky - podstatný vliv	0	0	0	0
	4.	Pohledávky za společníky, členy družstva a sdružení	0	0	0	0
	5.	Sociální zabezpečení a zdravotní pojištění	0	0	0	0
	6.	Stát - daňové pohledávky	607	0	607	588
	7.	Krátkodobé poskytnuté zálohy	421	0	421	403
	8.	Dohadné účty aktivní	1 621	0	1 621	2 252
	9.	Jiné pohledávky	58	0	58	21
	10.	Vnitropodnikové zúčtování	75 687	0	75 687	55 216
C.IV.		Krátkodobý finanční majetek	3 350	0	3 350	3 277
C.IV.	1.	Peníze	299	0	299	271
	2.	Účty v bankách	3 051	0	3 051	3 006
	3.	Krátkodobé cenné papíry a podíly	0	0	0	0
	4.	Požizovaný krátkodobý finanční majetek	0	0	0	0
D.I.		Časové rozlišení	113	0	113	46
D.I.	1.	Náklady příštích období	93	0	93	46
	2.	Komplexní náklady příštích období	0	0	0	0
	3.	Příjmy příštích období	20	0	20	0

		PASIVA CELKEM					892 769	872 754
A.		Vlastní kapitál					878 997	860 922
A.I.		Základní kapitál					103 249	103 249
A.I.	1.	Základní kapitál					103 249	103 249
	2.	Vlastní akcie a vlastní obchodní podíly (-)					0	0
	3.	Změny základního kapitálu					0	0
A.II.		Kapitálové fondy					638 058	639 373
A.II.	1.	Emisní ažio					0	0
	2.	Ostatní kapitálové fondy					638 058	639 373
	3.	Oceňovací rozdíly z přecenění majetku a závazků					0	0
	4.	Oceňovací rozdíly z přecenění při přeměnách					0	0
A.III.		Rezervní fondy, nedělitelný fond, ost. fondy ze zisku					13 376	13 331
A.III.	1.	Zákonný rezervní fond/Nedělitelný fond					10 325	10 325
	2.	Statutární a ostatní fondy					3 051	3 006
A.IV.		Výsledek hospodaření minulých let					103 742	75 913
A.IV.	1.	Nerozdělený zisk minulých let					103 742	75 913
	2.	Neuhrazená ztráta minulých let					0	0
A.V.		Výsledek hospodaření běžného účetního období(+/-)					20 572	29 056
B.		Cizí zdroje					13 772	11 832
B.I.		Rezervy					0	0
B.I.	1.	Rezervy podle zvláštních právních předpisů					0	0
	2.	Rezerva na důchody a podobné závazky					0	0
	3.	Rezerva na daň z příjmů					0	0
	4.	Ostatní rezervy					0	0
B.II.		Dlouhodobé závazky					0	0
B.II.	1.	Závazky z obchodních vztahů					0	0
	2.	Závazky - ovládající a řídicí osoba					0	0
	3.	Závazky - podstaný vliv					0	0
	4.	Závazky za společníky, členy družstva a sdružení					0	0
	5.	Dlouhodobé přijaté zálohy					0	0
	6.	Vydané dluhopisy					0	0
	7.	Dlouhodobé směnky k úhradě					0	0
	8.	Dohadné účty pasívní					0	0
	9.	Jiné závazky					0	0
	10.	Odložený daňový závazek					0	0

B.III.		Krátkodobé závazky					13 772	11 832
B.III.	1.	Závazky z obchodních vztahů					4 959	6 429
	2.	Závazky - ovládající a řídicí osoba					0	0
	3.	Závazky - podstatný vliv					0	0
	4.	Závazky za společníky, členy družstva a sdružení					0	0
	5.	Závazky k zaměstnancům					4 590	2 844
	6.	Závazky ze sociál. zabezpečení a zdravot.pojištění					2 545	1 421
	7.	Stát - daňové závazky a dotace					805	329
	8.	Krátkodobé přijaté zálohy					289	0
	9.	Vydané dluhopisy					0	0
	10.	Dohadné účty pasivní					455	647
	11.	Jiné závazky					129	162
B.IV.		Bankovní úvěry a výpomoci					0	0
B.IV.	1.	Bankovní úvěry dlouhodobé					0	0
	2.	Krátkodobé bankovní úvěry					0	0
	3.	Krátkodobé finanční výpomoci					0	0
C.I.		Časové rozlišení					0	0
C.I.	1.	Výdaje příštích období					0	0
	2.	Výnosy příštích období					0	0



